

ccba.

中城建（福建）建筑设计
研究院有限公司CCB (FUJIAN) ARCHITECTURAL DESIGN
& RESEARCH INSTITUTE CO., LTD.国家住建部甲级 证书号A135006019
No. A135006019 Class A of Architecture Design (PRC)

备注:

NOTES

1、本图纸未经施工图审查和政府各职能部门审查不得用于施工。

施工图审查批准单位

CONSTRUCTION DRAWING CENSORED BY

施工图审查批准书证号

CONSTRUCTION DRAWING CERTIFICATE NO.

图纸专用章

DRAWING STAMP

注册建筑师执业章

REGISTERED ARCHITECT'S

福建省工程勘察设计图纸专用章
中城建（福建）建筑设计研究院有限公司
注册结构师 林鸥
注册建筑师 林鸥
注册证书号: A235006019
有效期至: 2025年3月02日

中华人民共和国一级注册建筑师

姓名: 林鸥

注册号: 3500601-006

有效期: 至2023年11月

第一版

版别 VERSION 备注 NOTES 日期 DATE

版本记录 VERSION REC

工程名称:

PROJECT NAME

福建冠鹏生物科技有限公司医药产业园项目

项目名称:

ITEM NAME

6#楼

建设单位:

CLIENT

福建冠鹏生物科技有限公司

审定

AUTHORIZED BY

工程负责人

PROJECT CHIEF/MANAGER

专业负责人

DISCIPLINE RESPONSIBLE BY

审核

VERIFIED BY

校对

CHECKED BY

设计

DESIGNED BY

制图

DRAWN BY

图名:

SHEET NAME

①~⑦ 轴立面图

图别 建施 比例 1:100

图号 06 日期 2022.07

工程编号 J2019-31 版别 第一版

地址: 福建省福州市仓山区金山大道616号桔园鑫苑小区91幢三层

电话总机: 0591-87513443 67512644 67566940 传真: 0591-67517375

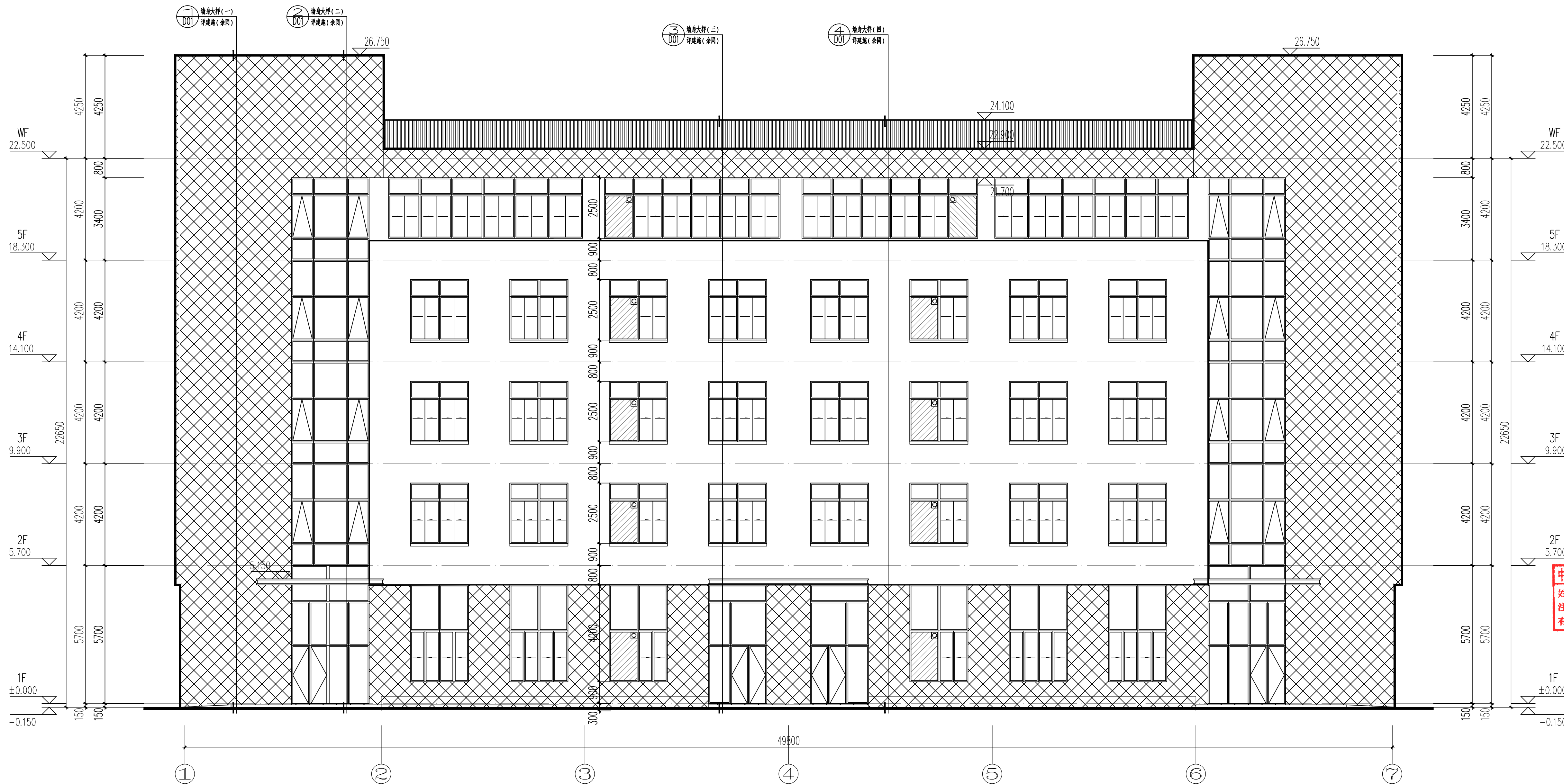

①~⑦轴立面图 1:100

变更前

图例	材质	使用位置	备注
	浅色石材饰面	用于主楼外墙	墙体基座采用
	深色石材饰面	用于主楼外墙	保温层由干面
	浅色(砂色)砖	用于主楼门窗	满足建筑节点
			设计说明